

## CHIUSURA FINE ANNO

**LEGGERE ATTENTAMENTE PRIMA DI ESEGUIRE QUALSIASI OPERAZIONE**

### SOMMARIO

#### PROCEDURA DI SALVATAGGIO

**(Vivamente Consigliato)**

Pag. 2

#### GESTIONE NUMERATORI

- *BUONI STUPEFACENTI*
- *CONTABILITA'*

Pag. 5

Pag. 5

#### GESTIONE DISPENSARI

Pag. 7

#### **Per qualsiasi chiarimento contattare l'assistenza clienti**

- **tramite sito web** [www.farmalinesrl.it](http://www.farmalinesrl.it)
- **al numero** 0172.656.333
- **tramite mail all'indirizzo** [assistenza@farmalinesrl.it](mailto:assistenza@farmalinesrl.it)

Si ricorda che l'assistenza Farmaline tramite modalità sopra descritte è attiva tutti i giorni con orario 08.30 – 12.30 e 14.30 - 19.30 e in **TUTTI** i giorni festivi solo in modalità telefonica al numero sopra indicato con orario 08.30 – 12.30 e 15.30 - 19.30

# PROCEDURA DI SALVATAGGIO

L'ultimo giorno lavorativo dell'anno in corso è **VIVAMENTE CONSIGLIATO** effettuare il salvataggio dei propri dati su chiavetta USB e di conservarla anche se si dispone di altri dispositivi di Backup . Se non si effettua tale operazione, in caso di problemi o anomalie in fase di chiusura, **NON SARÀ PIÙ POSSIBILE RECUPERARE I DATI.**

Accertarsi che :

1. Non sia già presente una chiavetta per i salvataggi (di norma inserita dietro al PC) e nel caso di dubbio contattare l'assistenza per la verifica
2. Inserire eventualmente una nuova chiavetta USB
3. Chiudere tutti i terminali ed eseguire le istruzioni sotto riportate:

## PER CHI UTILIZZA IL PROGRAMMA FARMAEVO

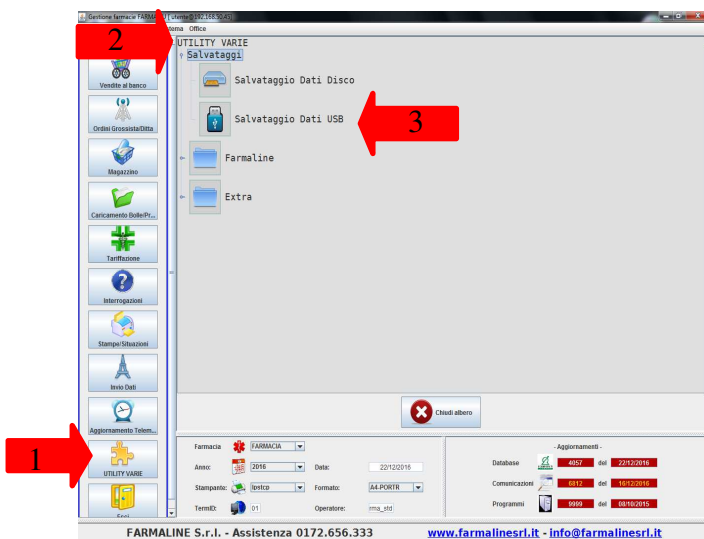

UTILITY VARIE  
Salvataggi  
Salvataggi Dati USB

## PER CHI UTILIZZA IL PROGRAMMA FARMA+

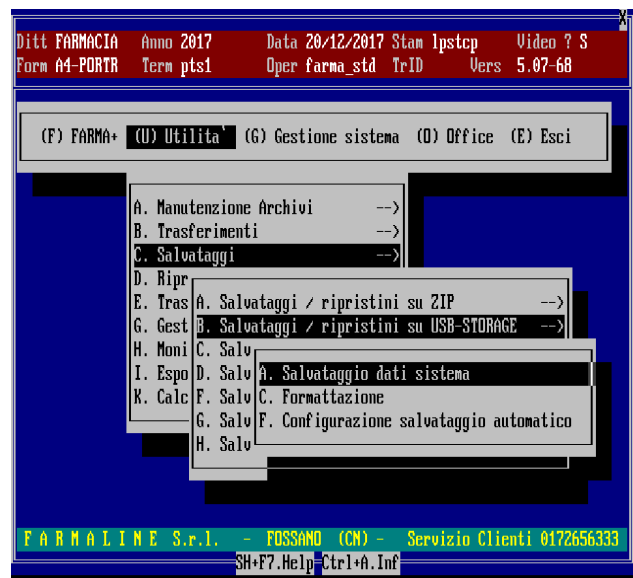

(U) Utilita'  
C.Salvataggi  
C.Salvataggi/Ripristini su USB STORAGE  
A.Salvataggi Dati sistema

4. Attendere il messaggio di salvataggio avvenuto con successo

e confermare con OK.

5. Nel caso di errore o di non visualizzazione del precedente messaggio contattare l'assistenza clienti.

6. Effettuare anche un salvataggio dei dati su disco

### PER CHI UTILIZZA IL PROGRAMMA FARMAEVO

### PER CHI UTILIZZA IL PROGRAMMA FARMA+

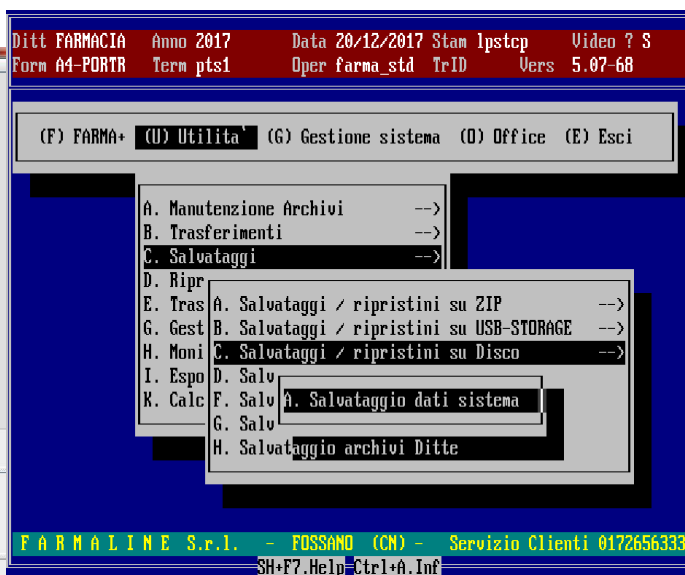
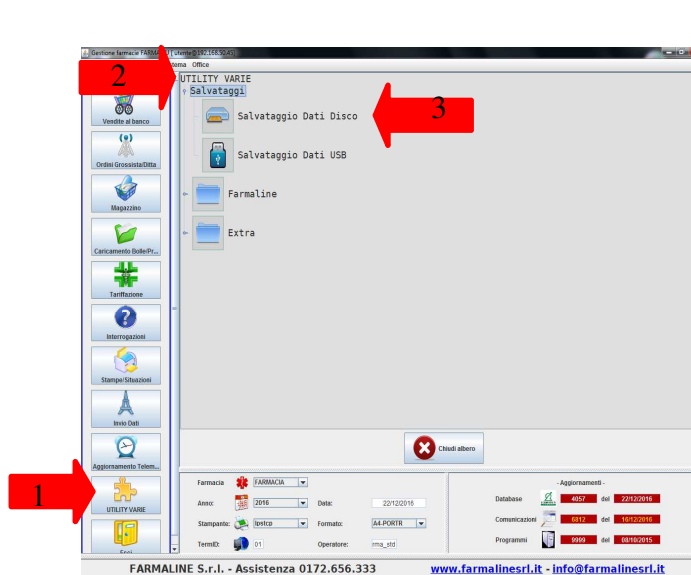

UTILITY VARIE  
Salvataggi  
Salvataggi Dati Disco

(U) Utilita'  
C.Salvataggi  
C.Salvataggi/Ripristini su Disco  
A.Salvataggi Dati sistema

Il primo giorno lavorativo del nuovo anno la procedura di chiusura e relativa inizializzazione viene eseguita in automatico.

- **NON UTILIZZARE** il computer per nessun motivo fino a quando non termina la procedura di chiusura (i tempi di elaborazione sono di circa 10-15 minuti)
- **NON INTERROMPERE** la procedura per nessun motivo
- **ACCERTARSI** che il programma abbia finito l'elaborazione prima di effettuare qualunque operazione. Il termine della procedura corretto lo si riconosce o con la richiesta del cambio di giornata lavorativa o con la visualizzazione di una stampa come in figura

MAGAZZINO	CODICE	DESCRIZIONE	ANOMALIA	ESISTENZA
	003366150	CEBION 500*20CPR MAST ARANCIA		-1
	930381304	POLASE 40CPR SENZA ZUCCHERO		-1

Dove vengono visualizzati tutti i prodotti con giacenza negativa. Digitando ESC sulla stampa viene richiesto il cambio di giornata.

**Si ricorda che da sempre le giacenze negative dei prodotti a magazzino in fase di chiusura e riapertura dell'anno vengono automaticamente azzerate.**

# GESTIONE NUMERATORI

## GESTIONE BUONO ACQUISTO STUPEFACENTI

Per chi gestisce i buoni stupefacenti con il gestionale il numeratore del buono di acquisto viene AZZERATO automaticamente.

## CONTABILITA'

Per chi gestisce la contabilità con il computer deve effettuare la seguente personalizzazione

- 1. FARMA+
- 2. Bolle / Fatture
- 3. Contabilita'
- 4. Numeratori

The interface also displays various utility buttons on the left and a status bar at the bottom with the following information:

Farmacia: FARMACIA  
Anno: 2016  
Stampante: ldstcp  
TermID: 01  
Data: 22/12/2016  
Formato: A4-PORTR  
Operatore: rma\_std

- Aggiornamenti -

Database	Comunicazioni	Programmi
4057 del 22/12/2016	6812 del 16/12/2016	9999 del 08/10/2015

FARMALINE S.r.l. - Assistenza 0172.656.333 [www.farmalinesrl.it](http://www.farmalinesrl.it) - [info@farmalinesrl.it](mailto:info@farmalinesrl.it)

FARMA+  
Bolle/fatture  
Archivi  
Numeratori

Sul tabellone che compare a video

Cod.	Anno	Registro	Num.
1	2016	r Fatture ricevute	
1	2016	p Prefatture	14
1	2016	f Fatture	10
1	2016	b Bolle	1073
1	2016	E Fatture PA	9
1	2015	p Prefatture	16

digitare INS

Digitare nel campo "Codice" 1 (presentato in automatico)

Digitare nel campo "Anno" 2020

Digitare nel campo "Registro" r Fatture ricevute

e premere Invio. Alla domanda "Nuovo record inserisci?" rispondere Si

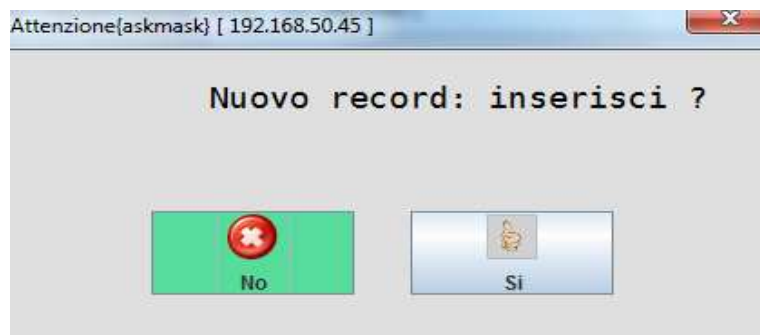

Digitare nel campo "Numero" 10000

e confermare con F1.

# GESTIONE DISPENSARI

Si ricorda che l'operazione di chiusura annuale del magazzino **SOLO** per i dispensari **DEVE** avvenire manualmente.

Posizionarsi su ciascuna ditta codificata (nome del dispensario e/o ragione sociale) ed eseguire le istruzioni sotto riportate.

- Aggiornamenti -	
Database	4057 del 22/12/2016
Comunicazioni	6812 del 16/12/2016
Programmi	9999 del 08/10/2015

FARMA+  
Gestione magazzino  
Fine Anno  
Inizializzazione Magazzino per nuovo anno

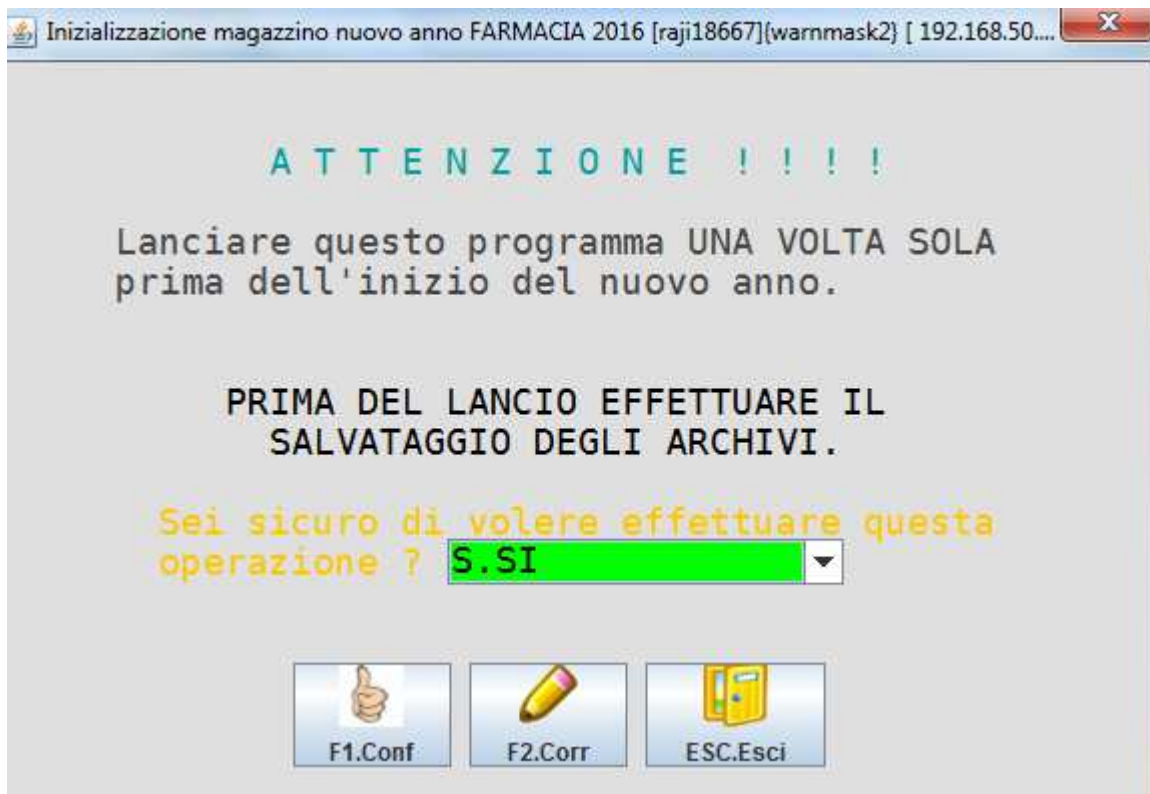

Alla domanda "Sei sicuro di voler effettuare questa operazione" rispondere S e premere F1 per confermare.

Valorizzare i campi che compaiono a video come sotto riportato

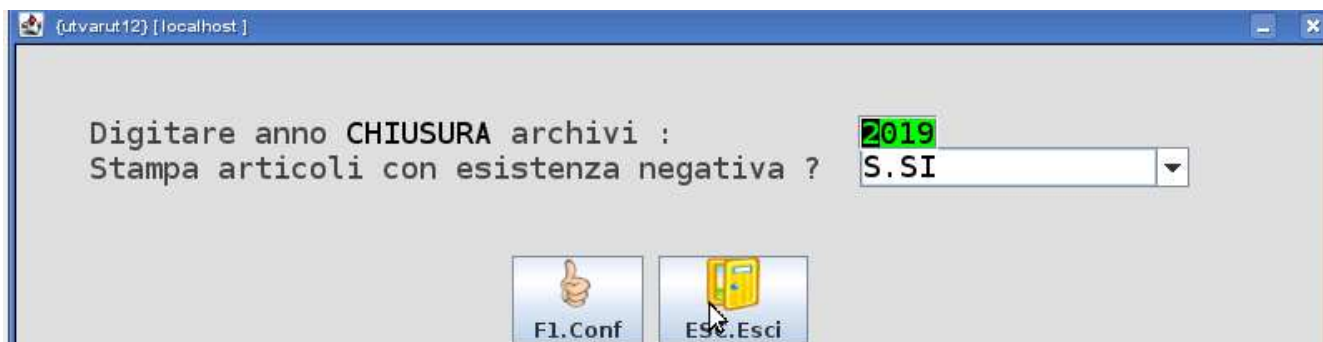

Confermare con F1.

A questo punto l'elaborazione effettua automaticamente la chiusura dell'anno precedente e l'apertura del nuovo anno (tempo di esecuzione 10-15 minuti)

## ATTENZIONE:

La procedura di "Inizializzazione magazzino per nuovo anno" **NON DEVE** essere interrotta per alcun motivo, causa la perdita dei **VOSTRI** dati e deve essere eseguita

**UNA SOLA VOLTA.**

Nel caso di dubbio sulla procedura o se già effettuata contattare l'assistenza.

## NOTA BENE:

la chiusura annuale dei dispensari **DEVE** avvenire **SOLO DOPO** aver effettuato la chiusura della ditta principale FARMACIA.

Tale procedura deve essere effettuata sia sul PC della farmacia sia sul PC del dispensario **PRIMA** di effettuare i trasferimenti.

Se a video compare una videata con l'indicazione di chiusura già effettuata

**NON** fare nulla e contattare **IMMEDIATAMENTE** l'assistenza clienti.